

ENQUÊTE 2022

Courtilière

(Gryllotalpa gryllotalpa)

Mini-bilan

Franche-Comté

+ 51 données !

40 communes prospectées,
dont **18** nouvelles communes !

Une enquête menée en BFC par :

cbn
CONSERVATOIRE
BOTANIQUE NATIONAL
FRANCHE-COMTÉ
OBSERVATOIRE RÉGIONAL
DES INVERTÉGRÉS

SHNA Observatoire
faune
Bourgogne



Représentation géographique

Nombre de communes prospectées par départements :

Doubs : **15**

Jura : **16**

Haute-Saône : **6**

Territoire de Belfort : **3**

 : communes prospectées avant 2022

 : communes prospectées en 2022

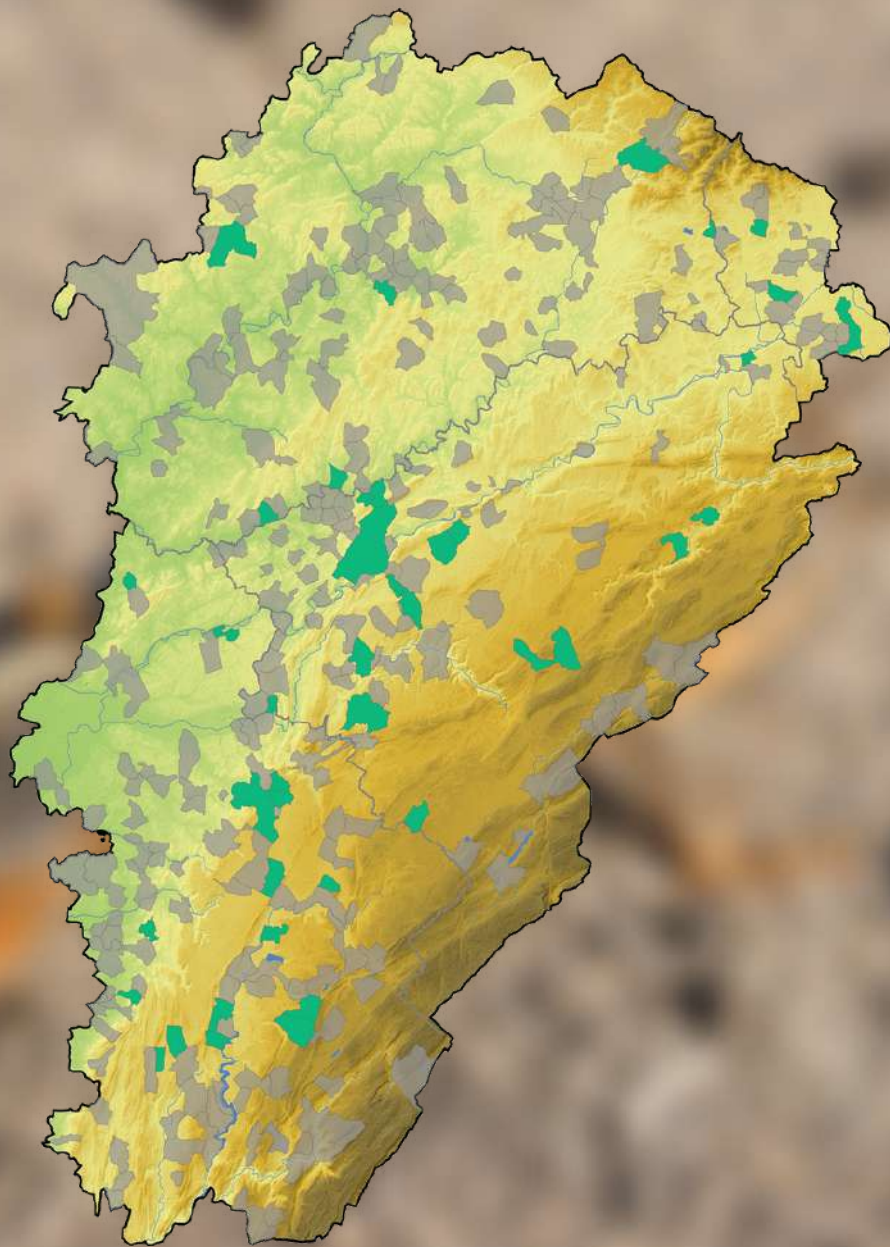

Représentation temporelle

Première observation : **10/04/2022**

Dernière observation : **16/08/2022**

Nombre d'observations par mois

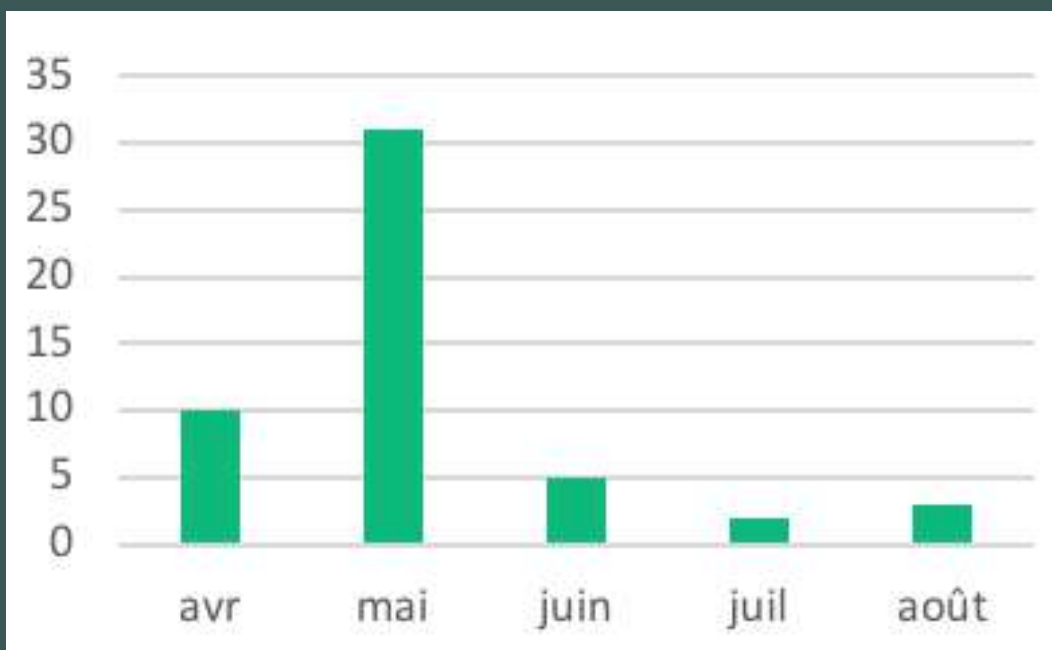

MERCI AUX 44 OBSERVATEURS !

Alain Solviche
Alix Michon
Bernard Courtot
Blanchet Laëtitia
Boffy Jennifer
Chambefort Françoise
Chaumont Emmanuelle
Clément Giacomo
Courtot Bernard
Creuzot Gilles
Cuenot Thibault
Demoly Nicolas
Dominique Hélin
Farey Christophe
Ferriot Lucile
Fléchon Philippe
Giraudoux Patrick
Grienti Catherine
Guillaume Doucet
Haehnel Catherine
Isabelle Maire
Jean-Luc Lambert
Jean-Philippe Paul
Jérôme Gardet
Louis Charles
Métrop Karen
Monin Élie

Nathanaël Lasserre
Pauline Roche
Petitjean Guillaume
Polet Amandine
Progin Jean-Pierre
Ravenot Frédéric
Rocha Léo
Rodrigues Alexia
Sébastien Perret
Thibert Michel
Vigoureux Christine
Willy Guillet



C. Quintin

Vers luisant



L. Jouve

Lucane cerf-volant



J.-P. Lamoline

Moro-sphinx



V. Valli

Argiope frelon



Wikipedia c.

Escargots des
jardins



G. Bailly

Mante religieuse



Plantes printanières

**LES ENQUÊTES REPRENENT
CETTE ANNÉE...**

ON COMPTE SUR VOUS !